

19 E 20 NOVEMBRE 2022  
CASINA DI RAFFAELLO

GIOCARE È UN DIRITTO



ORGANIZZATO IN OCCASIONE  
DELLA GIORNATA INTERNAZIONALE DEI DIRITTI DELL'INFANZIA E DELL'ADOLESCENZA

SABATO 19 NOVEMBRE 2022

**MOSTRA**

**"TROTTOLE E AQUILONI DAL GIAPPONE"**

*a cura dell'Istituto Giapponese di Cultura in Roma*

CHIOSTRINA

**LABORATORIO**

**ORE 10.30**

**"LA FARFALLA MONARCA"**

*a cura dell'Ambasciata del Messico in Italia*

SALA LETTURA

MAX 15 BAMBINI DA 5 A 11 ANNI

**LABORATORIO**

**"L'ALBERO INCANTATO"**

*A cura di Emergency*

SALA TEATRO

MAX 20 BAMBINI DA 5 A 7 ANNI

**ATTIVITÀ**

**"GIOCHIAMO DANZANDO!"**

*a cura della Federazione Italiana Danza Sportiva*

SALA GIANI

MAX 15 BAMBINI DA 3 A 6 ANNI

**LABORATORIO**

**ORE 11.00**

**"ALLA SCOPERTA DEI SENSI"**

*a cura di Casina di Raffaello con il contributo tecnico di Città del Sole*

SALA LABORATORIO VERANDA

MAX 5 BAMBINI (+ 5 ADULTI) DA 24 A 36 MESI

**LABORATORIO**

**ORE 11.30**

**"LA FARFALLA MONARCA"**

*a cura dell'Ambasciata del Messico in Italia*

SALA LETTURA

MAX 15 BAMBINI DA 5 A 11 ANNI

**LABORATORIO**

**"LA MAGIA DEI LEGUMI"**

*a cura di Casina di Raffaello in collaborazione con il Centro Agroalimentare di Roma*

SALA TEATRO

MAX 15 BAMBINI DA 3 A 5 ANNI

**ATTIVITÀ**

**"GIOCHIAMO DANZANDO!"**

*a cura della Federazione Italiana Danza Sportiva*

SALA GIANI

MAX 15 BAMBINI DA 7 A 11 ANNI



**LABORATORIO****ORE 12.00****"ALLA SCOPERTA DEI SENSI"***a cura di Casina di Raffaello con il contributo tecnico di Città del Sole***SALA LABORATORIO VERANDA**

MAX 10 BAMBINI DA 3 A 5 ANNI

**ATTIVITÀ****ORE 12.30****"GIOCHIAMO DANZANDO!"***a cura della Federazione Italiana Danza Sportiva***SALA GIANI**

MAX 15 BAMBINI DA 7 A 11 ANNI

**LABORATORIO****ORE 15.00****"CREA IL TUO TACCUINO NATURALISTICO"***a cura di AIPAN - Associazione Italiana per l'Arte Naturalistica***SALA LABORATORIO VERANDA**

MAX 15 BAMBINI DA 4 A 6 ANNI

**LABORATORIO****"IL MAGO LINGUAGGIO"***a cura di Emergency***SALA TEATRO**

MAX 20 BAMBINI DA 8 A 12 ANNI

**ATTIVITÀ****ORE 15.30****"SPORTIVA—MENTE: EDUCAZIONE E CRESCITA"***a cura di Save the Children – Punto Luce Roma Ponte di Nona***SALA GIANI**

MAX 15 BAMBINI DA 9 A 11 ANNI

**LABORATORIO****ORE 16.00****"ABBINA L'ANIMALE"***a cura di Ultrablu***SALA LETTURA**

MAX 12 BAMBINI DA 6 A 10 ANNI

**LABORATORIO****"ALLA SCOPERTA DEI SENSI"***a cura di Casina di Raffaello con il contributo tecnico di Città del Sole***SALA LABORATORIO VERANDA**

MAX 12 BAMBINI DA 6 A 11 ANNI

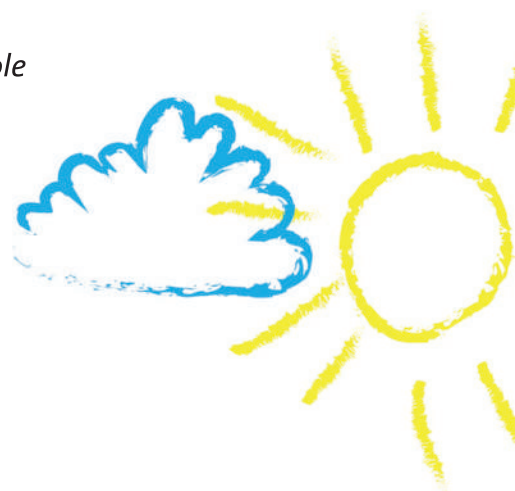

DOMENICA 20 NOVEMBRE 2022

MOSTRA

"TROTTOLE E AQUILONI DAL GIAPPONE"

a cura dell'Istituto Giapponese di Cultura in Roma Chiostrina  
CHIOSTRINA

LABORATORIO

ORE 10.30

"GIOCHIAMO CON LE ORME E I COLORI...MA GLI INTRUSI ESISTONO DAVVERO?"

a cura di Amnesty International Italia  
SALA LABORATORIO VERANDA  
MAX 15 BAMBINI DA 6 A 9 ANNI

LABORATORIO

ORE 11.00

"ABBINA L'ANIMALE"

a cura di Ultrablu  
SALA TEATRO  
MAX 12 BAMBINI DA 6 A 10 ANNI

LABORATORIO

ORE 11.30

"CREA IL TUO TACCUINO NATURALISTICO"

a cura di AIPAN - Associazione Italiana per l'Arte Naturalistica  
SALA LABORATORIO VERANDA  
MAX 15 BAMBINI DA 7 A 11 ANNI

LABORATORIO

"LA MAGIA DEI LEGUMI"

a cura di Casina di Raffaello in collaborazione con il Centro Agroalimentare di Roma  
SALA TEATRO  
MAX 15 BAMBINI DA 3 A 5 ANNI

LABORATORIO

ORE 12.00

"L'AQUILONE GIAPPONESE"

a cura di Casina di Raffaello con il contributo tecnico di Città del Sole  
SALA TEATRO  
MAX 5 BAMBINI (+ 5 ADULTI) DA 24 A 36 MESI

LABORATORIO

ORE 15.00

"CREA IL TUO TACCUINO NATURALISTICO"

a cura di AIPAN - Associazione Italiana per l'Arte Naturalistica  
SALA LABORATORIO VERANDA  
MAX 15 BAMBINI DA 7 A 11 ANNI



## LABORATORIO

### "L'AQUILONE GIAPPONESE"

a cura di Casina di Raffaello con il contributo tecnico di Città del Sole

SALA TEATRO

MAX 10 BAMBINI DA 3 A 5 ANNI

## INCONTRO

### "TI LEGGO: INTERVISTA ALLA POESIA"

a cura di Fondazione Treccani Cultura

SALA GIANI

MAX 25 BAMBINI DA 6 A 10 ANNI

ORE 15.30

## LABORATORIO

### "LA BANDIERA ARCOBALENO"

a cura di Fatatrac edizioni

SALA LETTURA

MAX 15 BAMBINI DA 6 A 11 ANNI

## LABORATORIO

### "L'AQUILONE GIAPPONESE"

a cura di Casina di Raffaello con il contributo tecnico di Città del Sole

SALA TEATRO

MAX 12 BAMBINI DA 6 A 11 ANNI

ORE 16.00

## LABORATORIO

### "LA BANDIERA ARCOBALENO"

a cura di Fatatrac edizioni

SALA LETTURA

MAX 15 BAMBINI DA 6 A 11 ANNI

ORE 16.30



ATTIVITÀ AD INGRESSO GRATUITO

CON PRENOTAZIONE OBBLIGATORIA ALLO 060608

VIALE DELLA CASINA DI RAFFAELLO, VILLA BORGHESE — [WWW.CASINADIRAFFAELLO.IT](http://WWW.CASINADIRAFFAELLO.IT) 